



ข่าวดี >> กุศลส่งเสริมการศึกษามิตร <<

สมาชิกและสมาชิกสมทบ ประจำปี 2563

จำนวน 660 กุศล เป็เงิน 1,917,000 บาท



กุศลส่งเสริมการศึกษามิตรสมาชิก		ประเภทผลการเรียนดี	ประเภทสมาชิกผู้มีรายได้ร้อยละ	ประเภทสมาชิกสมทบ
1. ระดับประถมศึกษา	กุศลละ	1,500 บาท	1,000 บาท	1,000 บาท
2. ระดับมัธยมศึกษา	กุศลละ	2,000 บาท	1,500 บาท	1,500 บาท
3. ระดับมัธยมศึกษาตอนปลาย และประกาศนียบัตรวิชาชีพ (ปวช./ปวส.)	กุศลละ	3,500 บาท	3,000 บาท	3,000 บาท
4. ระดับอุดมศึกษา	กุศลละ	5,000 บาท	4,000 บาท	4,000 บาท



เงื่อนไขในการขอรับทุน

เริ่มตั้งแต่ 1 กรกฎาคม 2563 ถึง 31 สิงหาคม 2563

1. ผลการเรียนเฉลี่ยในปีการศึกษา 2562

1) ประเภทผลการเรียนดี

- คะแนนเฉลี่ยทั้งปีตั้งแต่ 2.75 ขึ้นไป หรือเทียบเท่าในรอบปีการศึกษาที่ผ่านมา

2) ประเภทสมาชิกผู้มีรายได้ร้อยละ (ต้องมีเงินได้รายเดือนไม่เกิน 30,000 บาท ต่อเดือน)

- คะแนนเฉลี่ยทั้งปีตั้งแต่ระดับ 2.00 ขึ้นไป หรือเทียบเท่าในรอบปีการศึกษาที่ผ่านมา

3) ประเภทสมาชิกสมทบ

- คะแนนเฉลี่ยทั้งปีตั้งแต่ระดับ 2.50 ขึ้นไป หรือเทียบเท่าในรอบปีการศึกษาที่ผ่านมา

2. บุตร 1 คน มีสิทธิรับทุนการศึกษาได้ไม่เกินร้อยละ 5 ครั้ง

3. สมาชิก 1 คน มีสิทธิขอรับทุนการศึกษาในแต่ละปีเพียง 1 ทุน (กรณีบิดาและมารดาต่างก็เป็นสมาชิกสามารถขอรับทุนได้ร้อยละ 1 สิทธิ รวมปีละ 2 สิทธิ แต่ทั้งนี้บุตรที่ขอรับทุนต้องไม่ใช่คนเดียวกัน)

4. บุตรสมาชิกผู้ขอรับทุนต้องมีอายุไม่เกิน 25 ปี หันถึงวันปิดรับทุนการศึกษา

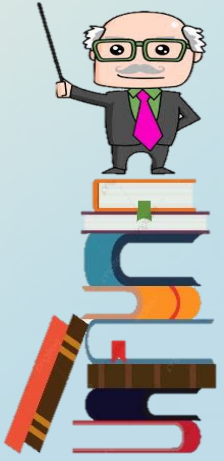

เอกสารประกอบ

- แบบขอรับทุนส่งเสริมการศึกษามิตร (ตามแบบที่สหกรณ์ฯ กำหนด) จำนวน 1 ฉบับ
- สำเนาสูติบัตร หรือสำเนาทะเบียนบ้าน (ของบุตรสมาชิก) พร้อมรับรองสำเนาโดยสมาชิก จำนวน 1 ฉบับ
- สำเนาหนังสือรับรองผลการเรียน หรือสมุดรายนามประจำตัวนักเรียน แสดงเกรดเฉลี่ยประจำปีการศึกษา 2562 (ทั้งปี) โดยสมาชิกและผู้บังคับบัญชารับรองสำเนา จำนวน 1 ฉบับ
- สำเนายัตตราประจำตัวนักเรียนหรือหลักฐาน หรือรับรองสำเนาโดยสมาชิก จำนวน 1 ฉบับ
- สำเนาสมุดคู่มือภาคการพาณิชย์ที่ต้องการให้สหกรณ์ฯ โอนเงินทุนการศึกษา (ของสมาชิก) พร้อมรับรองสำเนาโดยสมาชิก จำนวน 1 ฉบับ
- สำเนายัตตราราชการ หรือสำเนายัตตราประจำตัวประชาชน (ของสมาชิก) พร้อมรับรองสำเนาโดยสมาชิก จำนวน 1 ฉบับ



การฝากเงินกับสหกรณ์ฯ

เพื่อให้การบริหารเงินเกิดความคล่องตัวและมีประสิทธิภาพ สหกรณ์ฯได้กำหนดแนวทางการรับฝากเงินโดยกำหนดวงเงินฝากในแต่ละเดือนและในแต่ละบัญชีของสมาชิก ดังนี้

1. กรณีสมาชิกฝากเงินเกิน 10 ล้านบาท ให้สมาชิกทำหนังสือแจ้งความประสงค์ยินยอมฝากเงินกับสหกรณ์ฯ โดยไม่มีการถอนเงินระยะเวลาการฝากเงินอย่างน้อย 1 ปี
2. ไม่จำกัดวงเงินสูงสุดในแต่ละบัญชี

การถอนเงินกับสหกรณ์ฯ

เงื่อนไขการถอนเงินฝากออมทรัพย์และออมทรัพย์พิเศษ

1. เงินฝากออมทรัพย์

- 1) สมาชิกถอนเงินฝากออมทรัพย์ได้เพียง วันละ 1 ครั้ง
- 2) การถอนเงินฝากออมทรัพย์ในแต่ละครั้งจะต้องมี จำนวนเงินไม่น้อยกว่า 100 บาท
- 3) ต้องมีเงินคงเหลือในบัญชี ไม่ต่ำกว่า 100 บาท

2. เงินฝากออมทรัพย์พิเศษ

- 1) สมาชิกถอนเงินฝากออมทรัพย์พิเศษได้เพียง เดือนละ 1 ครั้ง
(กรณีถอนเงินเกินหนึ่งครั้งในแต่ละเดือน เสียค่าธรรมเนียมอัตราร้อยละ 1 ของเงินที่ถอน ขั้นต่ำ 100 บาท แต่ไม่เกิน 1,000 บาท)
- 2) การถอนเงินฝากออมทรัพย์พิเศษในแต่ละครั้งจะต้องมี จำนวนเงินไม่น้อยกว่า 500 บาท
- 3) ต้องมีเงินคงเหลือในบัญชี ไม่ต่ำกว่า 1,000 บาท

หมายเหตุ 1) ถอนเงินวงเงินตั้งแต่ 1,000,000 – 5,000,000 บาท แจ้งล่วงหน้า 15 วัน

2) ถอนเงินวงเงินเกิน 5,000,000 บาท แจ้งล่วงหน้า 30 วัน

*****กรณีไม่แจ้งล่วงหน้า เสียค่าธรรมเนียมการถอนเงิน อัตราร้อยละ 1 ของเงินที่ถอน ขั้นต่ำ 100 บาท แต่ไม่เกิน 1,000 บาท*****

ผลการดำเนินงานของสหกรณ์ออมทรัพย์กรมบุคคลวิทย์ จำกัด

ตุลาคม 2562 – พฤษภาคม 2563

6,325.72 ล้านบาท

สินทรัพย์

2,959.08 ล้านบาท

หนี้สิน

3,366.64 ล้านบาท

ทุน

217.59 ล้านบาท

รายได้

85.30 ล้านบาท

ค่าใช้จ่าย

132.29 ล้านบาท

กำไร