



# เงินกู้สามัญประเภทใช้เงินฝาก เป็นหลักประกัน

หลักเกณฑ์การกู้เงิน

• ต้องเป็นสมาชิก 6 เดือนขึ้นไป •



สมาชิก/สมาชิกสมทบ

1. กำหนดวงเงินกู้ ไม่เกินร้อยละ 70 ของเงิน ในบัญชีเงินฝากออมทรัพย์ที่มีอยู่ในสหกรณ์ฯ

2. ประเภทเงินฝาก ที่เป็นหลักประกัน ได้แก่

- ออมทรัพย์
- ออมทรัพย์พิเศษ
- ออมทรัพย์ ATM

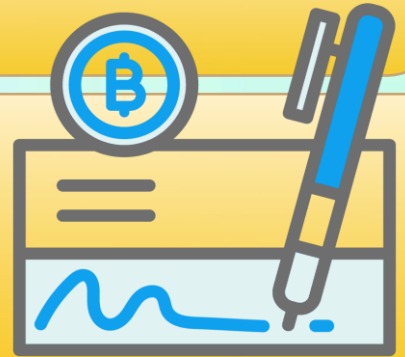

3. อัตราดอกเบี้ย เท่ากับอัตราดอกเบี้ยเงินฝากออมทรัพย์พิเศษ ตามประกาศสหกรณ์ฯ บวก 1.50 ( $2.65 + 1.50 = 4.15$ )

4. การส่งชำระ

สมาชิก

ผ่อนชำระสูงสุด 180 งวด

สมาชิกสมทบ

ผ่อนชำระสูงสุด 150 งวด

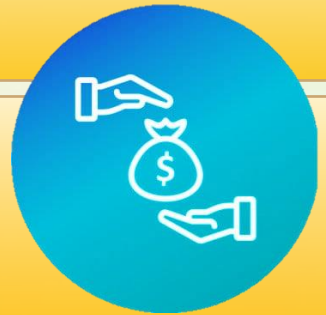

5. สมาชิกสามารถถอนเงินฝากที่ใช้เป็นหลักประกันกับสหกรณ์ได้ โดยต้องมียอดเงินฝากคงเหลือไม่น้อยกว่าหนี้เงินกู้คงเหลือรวมกับหลักประกันบัญชีเงินฝากร้อยละ 30

$$(\text{หลักประกันที่ต้องคงไว้} = \text{ยอดเงินกู้คงเหลือ} \times \frac{100}{70})$$

6. ไม่ได้รับเงินเฉลี่ยคืน



7. เงินได้รายเดือนคงเหลือไม่น้อยกว่า 2,500 บาท หลังชำระค่าหุ้น และเงินกู้

เงินกู้สามัญไม่เกินร้อยละ 90 ของมูลค่าหุ้น  
สมาชิก/สมาชิกสมทบ ต้องไม่มีหนี้สามัญ หรือ  
หนี้สามัญรวมหนี้ฉุกเฉินไม่เกินร้อยละ 90 ของมูลค่าหุ้นที่สมาชิกมีอยู่

# “งดต้น”



1

วงเงินกู้สามัญไม่เกินร้อยละ 90 ของมูลค่าหุ้น

2

วิธีการผ่อนชำระ

- 1) เงินต้น : ไม่ต้องส่งชำระเงินต้นเป็นประจำทุกเดือน แต่ทั้งนี้ ต้องชำระเงินต้นสทกรณ  
เสร็จสิ้นภายใน 150 งวด
- 2) ดอกเบี้ย : ผ่อนชำระเป็นประจำทุกเดือน

3

กู้พ้นยอด > คณะกรรมการเงินกู้พิจารณาตามสมควร

4

อัตราดอกเบี้ยร้อยละ 5.30% ต่อปี (ไม่ได้รับเงินเฉลี่ยคืน)

5

ไม่ต้อง มีผู้ค้ำประกันเงินกู้

6

ไม่ต้อง ทำประกันชีวิต / ประกันภัยผู้ค้ำประกัน

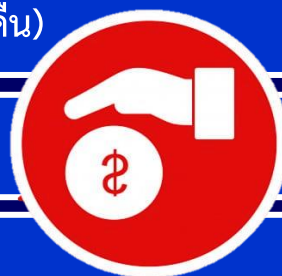

เป็นการลดค่าใช้จ่ายรายเดือนของสมาชิก  
และทำให้มีเงินได้รายเดือนคงเหลือมากยิ่งขึ้น  
ดาวน์โหลดแบบฟอร์มได้ที่ [WWW.DLDCOOP.COM](http://WWW.DLDCOOP.COM)

ผลการดำเนินงานสหกรณ์ออมทรัพย์กรมอุตสาหกรรม จำกัด (ประจำเดือนมิถุนายน 2566)

สินทรัพย์

7,214.89 ล้านบาท

หนี้สิน

3,361.03 ล้านบาท

ทุน

3,853.86 ล้านบาท

รายได้

236.65 ล้านบาท

ค่าใช้จ่าย

89.50 ล้านบาท

กำไร

147.15 ล้านบาท