



# วารสารสหกรณ์ออมทรัพย์กรมปศุสัตว์ จำกัด

ฉบับที่ 91 ปีที่ 27/2 ประจำเดือนกุมภาพันธ์ - เดือนพฤษภาคม 2567

## บรรณาธิการแถลง



นายปรีชา บัวทองจันทร์  
ประธานกรรมการ  
คณะกรรมการศึกษาและประชาสัมพันธ์

สวัสดีครับท่านสมาชิกทุกท่าน...

กลับมาพบกับวารสารสหกรณ์ออมทรัพย์กรมปศุสัตว์ จำกัด ฉบับที่ 91 ปีที่ 27/2 ที่เผยแพร่ทางออนไลน์เป็นฉบับที่สอง อันเนื่องมาจากสมาชิกกว่า 90% เข้ามาชมเพจของสหกรณ์อยู่แล้ว จึงไม่จำเป็นต้องพิมพ์เป็นเอกสารเหมือนในอดีตที่ผ่านมา ซึ่งมีค่าใช้จ่ายสูงทั้งการจัดพิมพ์และจัดส่งโดยมีเนื้อหาสาระคงเดิมครับ

ในฉบับนี้ นอกจากมีผลการดำเนินงานในรอบ 6 เดือน (ต.ค.66 ถึง มี.ค.67) และมีผลกำไรแล้วกว่า 90 ล้านบาท ยังมีเรื่องสำคัญมากมายกับท่านสมาชิก นั่นคือ ท่านตั้งผู้รับโอนประโยชน์ไว้หรือยัง? หรือถ้าตั้งแล้วผู้รับโอนประโยชน์เป็นปัจจุบันหรือไม่? จากการตรวจสอบพบว่า ยังมีกว่า 500 คนที่ตั้งแล้วแต่ไม่เป็นปัจจุบันนะครับ

อีกเรื่องที่คุณควรรู้ก็คือ หลักเกณฑ์และเงื่อนไขการกู้เงินที่ปรับใหม่ รวมทั้งเรื่องนำรัฐ: การรับมือกับอากาศร้อนเพื่อป้องกันฮทสโรตที่อาจเกิดขึ้นในสภาพอากาศร้อนจัดอย่างนี้

เชิญเข้าไปอ่านได้ในวารสารฉบับนี้นะครับ

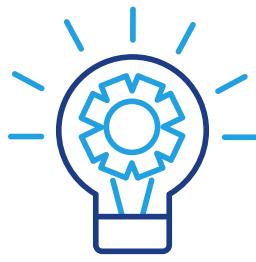
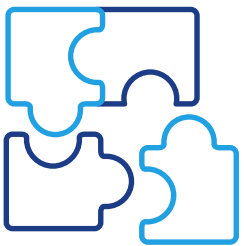

ในฉบับ



- 1 บรรณาธิการแถลง
- 2 บทสัมภาษณ์สมาชิก
- 3 ผลการดำเนินงาน (1 ตุลาคม 2566 - 30 มีนาคม 2567) และอัตราดอกเบี้ยเงินฝาก
- 4 หลักเกณฑ์และเงื่อนไขการกู้เงินสามัญและเงินกู้เพื่อเหตุผลเงิน ประจำปี 2567
- 5 สารหน้ารู้
- 6 ภาพกิจกรรม
- 7 สมาคมฌาปนกิจสงเคราะห์
- 8 ตั้งผู้รับโอนประโยชน์



**สหกรณ์ออมทรัพย์กรมปศุสัตว์ จำกัด**

69/1 แขวงถนนพญาไท เขตราชเทวี กทม 10400

โทร. 02-6534884, 02-6534558, 02-6534559 กด 11-27 โทรสาร 02-6534560

Line ID : dldcoop2 E-mail : dldcooper@dld.go.th

# บทสัมภาษณ์สมาชิก

## • รู้สึกอย่างไรเกี่ยวกับการให้บริการของสหกรณ์

ประการแรกและสำคัญที่สุด สหกรณ์เป็นเจ้าของและดำเนินการโดยสมาชิกที่พวกเขาให้บริการ เพื่อให้มั่นใจว่าการตัดสินใจต่างๆ จะกระทำโดยคำนึงถึงผลประโยชน์สูงสุดของชุมชนเป็นหลัก แนวทางประชาธิปไตยนี้ส่งเสริมความรู้สึกไว้วางใจและความรับผิดชอบในหมู่สมาชิก ซึ่งนำไปสู่ความพึงพอใจในระดับที่สูงขึ้นกับบริการที่มอบให้

นอกจากนี้ สหกรณ์มักจะให้ความสำคัญกับความรับผิดชอบต่อสังคมและความยั่งยืน ส่งผลให้สหกรณ์เป็นผู้มีส่วนสนับสนุนความเป็นอยู่ที่ดีโดยรวมของสังคม ไม่ว่าจะเป็นผ่านหลักปฏิบัติด้านแรงงานที่เป็นธรรม โครงการริเริ่มด้านสิ่งแวดล้อม หรือโครงการพัฒนาชุมชน สหกรณ์แสดงให้เห็นถึงความมุ่งมั่นที่จะสร้างผลกระทบเชิงบวก

โดยสรุป การบริการของสหกรณ์ไม่เพียงแต่จำเป็นเท่านั้น แต่ยังเป็นประโยชน์ต่อชุมชนที่สหกรณ์ให้บริการอีกด้วย ด้วยการสนับสนุนวิสาหกิจสหกรณ์ เราไม่เพียงแต่เข้าถึงบริการที่จำเป็นเท่านั้น แต่ยังมีส่วนช่วยให้อนาคตที่เท่าเทียมและยั่งยืนมากขึ้นสำหรับทุกคนอีกด้วย



นางมีณฑนา จินตananท์  
สมาชิกสหกรณ์

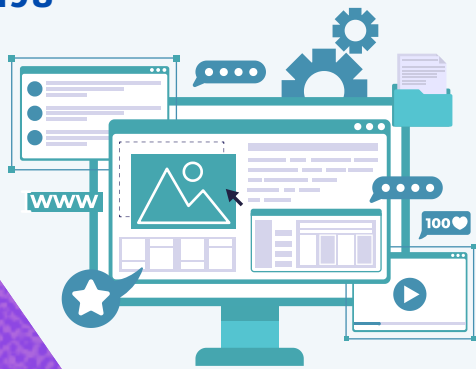

## • การเข้าถึงของแอปพลิเคชัน และเว็บไซต์ของสหกรณ์เป็นอย่างไรบ้าง

การเข้าถึงแอปพลิเคชัน และเว็บไซต์ของสหกรณ์เป็นสิ่งสำคัญที่ช่วยให้สมาชิกสามารถใช้บริการได้อย่างสะดวกสบาย โดยทั่วไปแล้ว สหกรณ์จะมีแอปพลิเคชันที่สามารถดาวน์โหลดได้ในสมาร์ทโฟนหรือแท็บเล็ต เพื่อให้สมาชิกสามารถเข้าถึงบริการต่างๆ ได้อย่างง่ายดาย และมีความสะดวกสบายในการทำธุรกรรมทางการเงินต่าง ๆ

นอกจากนี้เว็บไซต์ของสหกรณ์ยังมีบทบาทสำคัญในการให้บริการแก่สมาชิกด้วยสมาชิกสามารถเข้าถึงข้อมูลต่าง ๆ เช่น ยอดเงินคงเหลือ ประวัติการทำธุรกรรม หรือข่าวสารเกี่ยวกับสหกรณ์ได้ผ่านเว็บไซต์อย่างง่ายดาย ทำให้สมาชิกสามารถติดตามข้อมูลต่าง ๆ ได้อย่างสะดวกและรวดเร็ว

ดังนั้นการเข้าถึงแอปพลิเคชันและเว็บไซต์ของสหกรณ์เป็นสิ่งสำคัญที่ช่วยให้สมาชิกสามารถใช้บริการได้อย่างสะดวกสบายและมีประสิทธิภาพในการทำธุรกรรมทางการเงิน



# ผลการดำเนินงาน

(1 ตุลาคม 2566 - 30 มีนาคม 2567)

สมาชิก **9,870** คน

สมาชิก จำนวน 7,171 คน

สมาชิกสมทบ จำนวน 2,699 คน

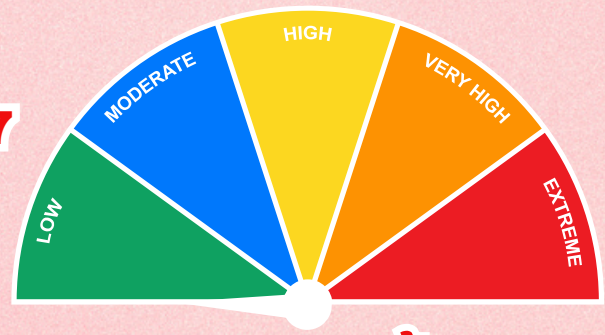

อัตราดอกเบี้ยเงินฝาก

ลำดับ	รายการ	จำนวนเงิน (บาท)
1	สินทรัพย์	7,438,622,144.40
	1) เงินสด,เงินฝากธนาคาร	62,050,140.45
	2) เงินฝาก/เงินลงทุน/ถือหุ้นฯ	3,291,381,670.58
	3) ลูกหนี้เงินกู้ - สุทธิ	4,122,029,135.12
	4) ดอกเบี้ยค้างรับ - เงินลงทุน	(39,359,118.19)
	5) อื่นๆ	1,520,316.44
2	หนี้สิน	3,523,230,229.63
	1) เงินรับฝากจากสมาชิก	3,490,743,605.00
	2) เงินรับฝากจากสหกรณ์อื่น	79,852.32
	3) หนี้สินอื่น	32,406,772.31
3	ทุนของสหกรณ์	3,915,391,914.77
	1) ทุนเรือนหุ้น	3,433,847,560.00
	2) ทุนสำรอง	386,213,612.40
	3) ทุนสะสมตามข้อบังคับ	16,836,504.37
	4) กำไร(ขาดทุน)ที่ยังไม่เกิดเงิน-เงินลงทุน	264,580.00
	5) กำไร(ขาดทุน)ที่ยังไม่เกิดเงิน-บลจ.สิทธิประโยชน์	(8,745,330.17)
	6) กำไร(ขาดทุน)ที่ยังไม่เกิดเงิน-บลจ.เอกเทศ พลัส	(4,106,313.23)
	7) กำไรจากการดำเนินงาน	91,081,301.40
4	รายได้	153,029,169.18
	1) ดอกเบี้ยรับ - ให้สมาชิกกู้เงิน	126,618,935.65
	2) ดอกเบี้ยเงินฝากธนาคาร	103,128.18
	3) ดอกเบี้ยรับ - สหกรณ์อื่น	7,233,382.98
	4) ดอกเบี้ยรับ - เงินลงทุน	19,038,282.22
	5) ผลตอบแทนจากการถือหุ้น-บมจ.สหประกันชีวิต	6,996.00
	6) อื่นๆ	28,444.15
5	ค่าใช้จ่าย	61,947,867.78
	1) ดอกเบี้ยจ่ายเงินฝากสมาชิก/สหกรณ์อื่น	45,219,963.99
	2) ค่าใช้จ่ายในการบริหารสหกรณ์	16,727,903.79
6	กำไรจากการดำเนินงาน	91,081,301.40

ประเภทเงินฝาก	อัตราดอกเบี้ยต่อปี
ออมทรัพย์	1.85%
ออมทรัพย์ ATM	1.85%
ออมทรัพย์เพื่อเป็นหลักประกันเงินกู้	1.85%
ออมทรัพย์พิเศษ	2.65%

อัตราดอกเบี้ยเงินกู้

ประเภทเงินกู้	อัตราดอกเบี้ยต่อปี
1. เงินกู้เพื่อช่วยเหลือผู้ประสบภัย	4.75%
2. เงินกู้เพื่อการศึกษา	5.75%
3. เงินกู้สามัญ	
- กู้ไม่เกิน 90%ของทุนเรือนหุ้น (ตั้งแต่ 1 มีนาคม 62)	6.00%
4. เงินกู้สามัญ	
- กู้ไม่เกิน 90% ของทุนเรือนหุ้น (งดต้น) (ตั้งแต่ 1 ตุลาคม 2564)	5.30%
5. เงินกู้เพื่อเหตุฉุกเฉิน	6.25%
6. เงินกู้เพื่อสวัสดิการ	6.00%
7. เงินกู้สามัญ	6.25%

# หลักเกณฑ์และเงื่อนไข

## การกู้เงินสามัญและเงินกู้เพื่อเหตุฉุกเฉิน ประจำปี 2567

ตามมติคณะกรรมการดำเนินการสหกรณ์ ในการประชุมครั้งที่ 2/2567 วันที่ 27 กุมภาพันธ์ 2567 เห็นชอบประกาศสหกรณ์ออมทรัพย์กรมปศุสัตว์ จำกัด เรื่องหลักเกณฑ์และเงื่อนไขการกู้เงินสามัญและการกู้เพื่อเหตุฉุกเฉิน ประจำปี 2567 (ฉบับที่ 2)

### 1. เงินกู้เพื่อเหตุฉุกเฉิน

#### 1.1 เงินกู้เพื่อเหตุฉุกเฉิน

#### 1.2 เงินกู้เพื่อเหตุฉุกเฉินหมุนเวียน (ผ่านระบบ ATM)

### 2. เงินกู้สามัญ

#### 2.1 เงินกู้สามัญใช้บุคคลค้ำประกัน

##### 2.1.1 เงินกู้สามัญไม่เกิน 55 เท่าของเงินได้รายเดือน (วงเงินไม่เกิน 2,000,000 บาท)

แนวทางที่ 1 [บุคคลค้ำประกันอย่างน้อย 2 คน]

แนวทางที่ 2 [บุคคลค้ำประกันร่วมกับประกันชีวิต]

แนวทางที่ 3 [บุคคลค้ำประกันร่วมกับประกันภัยผู้ค้ำประกัน]

แนวทางที่ 4 [บุคคลค้ำประกันและจัดทำฌาปนกิจ]

##### 2.1.2 เงินกู้สามัญเกิน 55 เท่าของเงินได้รายเดือน (วงเงินไม่เกิน 4,000,000 บาท)

แนวทางที่ 1 [บุคคลค้ำประกันอย่างน้อย 2 คน ร่วมกับการทำประกันสินเชื่อกลุ่มกรณีเสียชีวิตและประกันภัยผู้ค้ำประกัน]

แนวทางที่ 2 [บุคคลค้ำประกันร่วมกับประกันชีวิต]

#### 2.2 เงินกู้สามัญไม่เกินมูลค่าหุ้นหรือหุ้นรวมกับเงินฝากที่มีอยู่ในสหกรณ์ฯ

#### 2.3 เงินกู้สามัญใช้เงินฝากเป็นหลักประกัน

#### 2.4 เงินกู้สามัญโครงการพิเศษ

##### 2.4.1 เงินกู้สามัญเพื่อการศึกษาให้กับสมาชิก คู่สมรส และบุตร

##### 2.4.2 เงินกู้สามัญเพื่อเป็นสวัสดิการให้กับสมาชิก



อ่านรายละเอียดเพิ่มเติมได้ที่  
[www.dldcoop.com](http://www.dldcoop.com)  
หรือ SCAN QR Code

# 5 วิธีการรับมือกับความร้อน



## สำราณารู้!!

การรับมือกับอากาศร้อนเป็นสิ่งสำคัญที่จะช่วยให้ร่างกายของเรามีสุขภาพแข็งแรง และป้องกันการเกิดโรคที่มากับอากาศร้อน ดังนั้นเราจึงควรรับมือด้วยวิธีต่อไปนี้

1. ดื่มน้ำมาก ๆ: อากาศร้อนอาจทำให้ร่างกายอ่อนเพลียและสูญเสียน้ำได้ง่าย ดังนั้นควรดื่มน้ำเป็นประจำเพื่อรักษาความชื้นของร่างกาย และลดการเกิดอาการต่าง ๆ เช่น อ่อนเพลีย คลื่นไส้

5. รักษาอุณหภูมิของร่างกาย: การรักษาอุณหภูมิของร่างกายในช่วงอากาศร้อนเป็นสิ่งสำคัญ โดยเฉพาะเมื่ออากาศร้อนจัด ควรปรับเปลี่ยนพฤติกรรมเพื่อต้องรับมือกับอันตรายที่เกิดจากการเปลี่ยนแปลงของอุณหภูมิร่างกายได้ เช่น หากอยู่ในที่ที่มีอากาศร้อนมากควรเลือกใส่เสื้อผ้าที่มีลักษณะบางเบา และปลอดโปร่ง ไม่รัดแน่นจนเกินไป เพื่อช่วยลดอุณหภูมิภายในร่างกายให้เกิดความสมดุล

2. เน้นรับประทานอาหารที่ปรุงสุกและปรุงใหม่: การปรุงอาหารอย่างถูกวิธีจะช่วยลดการสะสมของพิษในร่างกาย เพราะอาหารที่ไม่ได้รับการปรุงสุก หรือปรุงใหม่ อาจมีการปนเปื้อนของแบคทีเรีย และไวรัส ซึ่งอาจทำให้เกิดโรคติดต่อได้ง่ายขึ้น

3. รักษาอุณหภูมิร่างกาย: อากาศร้อนอาจทำให้ร่างกายอ่อนเพลีย และมีเหงื่อออกมากขึ้นควรรักษาอุณหภูมิร่างกายด้วยการอาบน้ำเย็น หรือใช้ผ้าเช็ดตัวชุบน้ำเย็นเช็ดหน้า และตามร่างกาย

4. ลดการออกกำลังกาย : ลดการออกกำลังกายหรือกิจกรรมที่ต้องใช้แรงมาก เพราะอากาศร้อนอาจทำให้ร่างกายระบายความร้อนไม่ทัน และออกซิเจนไม่เพียงพอ นอกจากนี้ยังอาจทำให้เกิดอาการอ่อนเพลีย แนะนำให้เลือกกิจกรรมเบา ๆ เช่น วิ่ง หรือโยคะยามเย็น

# ภาพกิจกรรม

## สหกรณ์ออมทรัพย์กรมส่งเสริมเข้าศึกษาดูงาน

เมื่อวันที่ 8 พฤษภาคม 2567 สหกรณ์กรมส่งเสริมการเกษตร จำกัด ประกอบด้วยคณะกรรมการ คณะทำงาน และเจ้าหน้าที่สหกรณ์ รวม 10 คน เข้าเยี่ยมชมกิจการและศึกษาดูงานสหกรณ์ออมทรัพย์กรมปศุสัตว์ จำกัด เรื่องการทำประกันภัยพุ่มข้าวพุ่ม โดยมียุติประสงค์เพื่อศึกษาแนวทางการทำประกันภัยพุ่มข้าวพุ่มให้สมาชิกสหกรณ์ฯ



## กิจกรรมเพื่อสังคมและสิ่งแวดล้อม

กิจกรรมเพื่อสังคมและสิ่งแวดล้อม CSR ณ โรงเรียนธรรมิกวิทยา ตำบลสระพัง อำเภอบางบาล จังหวัดเพชรบุรี ในวันศุกร์ที่ 24 พฤษภาคม 2567



## โครงการสัมมนาพุ่มแทนสมาชิก กรรมการ และเจ้าหน้าที่สหกรณ์ ครั้งที่ 1 ประจำปี 2567

โครงการสัมมนาพุ่มแทนสมาชิก กรรมการ และเจ้าหน้าที่สหกรณ์ ณ โรงแรมเมธาวลัย จังหวัดเพชรบุรี ในวันที่ 25-26 พฤษภาคม 2567



# ข่าวดี!! รับสมัครสมาชิก



เงินสงเคราะห์ล่วงหน้ากรณีสมัครใหม่ รอบที่ 6/2567 ถึงรอบวันที่ 12/2567  
รับสมัครระหว่างวันที่ 1 เมษายน 2567 ถึงวันที่ 31 ตุลาคม 2567

ลำดับ	รอบสมัคร	เงินสงเคราะห์ ล่วงหน้า (บาท)	ค่าสมัคร (บาท)	ค่าบำรุง (บาท)	รวมทั้งสิ้น (บาท)
1	6/2567	3,500.00	40.00	40.00	3,580.00
2	7/2567	3,000.00	40.00	40.00	3,080.00
3	8/2567	2,600.00	40.00	40.00	2,680.00
4	9/2567	2,200.00	40.00	40.00	2,280.00
5	10/2567	1,800.00	40.00	40.00	1,880.00
6	11/2567	1,400.00	40.00	40.00	1,480.00
7	12/2567	1,000.00	40.00	40.00	1,080.00



เงินสงเคราะห์ล่วงหน้ากรณีสมัครใหม่ รอบที่ 5/2567 ถึงรอบวันที่ 12/2567  
รับสมัครระหว่างวันที่ 1 มีนาคม 2567 ถึงวันที่ 31 ตุลาคม 2567

ตารางการเก็บเงินสงเคราะห์ล่วงหน้า,เงินค่าสมัคร,และเงินค่าบำรุง

ลำดับ	เดือนที่สมัคร ปี 2567	รอบสมัคร	จำนวนที่เรียกเก็บกับผู้สมัครสมาชิก			รวมทั้งสิ้น (บาท)	จำนวนเงินที่ศูนย์ฯนำส่งสมาคม (บาท)
			เงินสงเคราะห์ล่วงหน้า (บาท)	ค่าสมัคร(บาท)	ค่าบำรุง (บาท)		
1	มีนาคม	5/2567	4,000.00	50.00	50.00	4,100.00	4,050.00
2	เมษายน	6/2567	3,500.00	50.00	50.00	3,600.00	3,550.00
3	พฤษภาคม	7/2567	3,000.00	50.00	50.00	3,100.00	3,050.00
4	มิถุนายน	8/2567	2,600.00	50.00	50.00	2,700.00	2,650.00
5	กรกฎาคม	9/2567	2,200.00	50.00	50.00	2,300.00	2,250.00
6	สิงหาคม	10/2567	1,800.00	50.00	50.00	1,900.00	1,850.00
7	กันยายน	11/2567	1,400.00	50.00	50.00	1,500.00	1,450.00
8	ตุลาคม	12/2567	1,000.00	50.00	50.00	1,100.00	1,050.00

ขั้นตอนการสมัครสมาชิก มีดังนี้

- สมัครพร้อมยื่นเอกสารหลักฐานด้วยตนเอง โดยขอแบบฟอร์มใบสมัครได้ที่สหกรณ์ออมทรัพย์ กรมปศุสัตว์ จำกัด ดาวนโหลดได้จาก [www.dldcoop.com](http://www.dldcoop.com) > ดาวนโหลด > แบบฟอร์มอื่นๆ
- ชำระเงินค่าสมัคร, เงินค่าบำรุง, และเงินสงเคราะห์ล่วงหน้า ณ วันที่ยื่นใบสมัครที่สหกรณ์ออมทรัพย์ กรมปศุสัตว์ จำกัด



# ตั้งผู้รับโอนประโยชน์ แล้วหรือยัง?



ติดต่อรับแบบฟอร์มได้ที่สำนักงานสหกรณ์  
เวลาทำการ จันทร์ - ศุกร์ เวลา 08.30 - 16.30 น.

ดาวน์โหลดแบบฟอร์มได้ที่ [WWW.DLDCOOP.COM](http://WWW.DLDCOOP.COM) หรือ  
SCAN QR CODE ด้านล่างเพื่อดาวน์โหลดแบบฟอร์ม

สมาชิก



สมาชิกสมทบ



ส่งเอกสารมาที่ สหกรณ์ออมทรัพย์กรมปศุสัตว์ จำกัด 69/1  
แขวงถนนพญาไท เขตราชเทวี กรุงเทพฯ 10400

สมาชิกท่านใดยังไม่เคยตั้งผู้รับโอนประโยชน์รับติดต่อสหกรณ์ หรือ  
ท่านใดต้องการเปลี่ยนแปลงข้อมูลดาวน์โหลดแบบฟอร์ม  
เพื่อกรอกรายละเอียดส่งที่สหกรณ์

